

1 Напиши понятието, което съответства на определението.

- а) _____ – процес на обновяване на бита, стопанството, управлението, културата, обществото през новото време
- б) _____ – голяма група хора, свързани с общо минало, език, култура и чувство за принадлежност към общността
- в) _____ – бърза и коренна промяна на обществения ред, извършвана най-често по въоръжен път
- г) _____ – човек, който напуска родината си и се заселва в друга държава

2 Постави номера на родното място срещу името на личността.

- | | | |
|-----------------------|--------------------------|---------------|
| а) Софроний Врачански | <input type="checkbox"/> | 1. Габрово |
| б) Христо Ботев | <input type="checkbox"/> | 2. Котел |
| в) Васил Априлов | <input type="checkbox"/> | 3. Копривщица |
| г) Любен Каравелов | <input type="checkbox"/> | 4. Калофер |

3 Попълни годините на посочените събития.

- а) подписването на Берлинския договор – _____
- б) избухването на Априлското въстание – _____
- в) написването на „История славянобългарска“ – _____
- г) откриването на първото класно училище – _____

4 Означи хронологичния ред на събитията с цифри от 1 до 4.

- | | |
|---|--|
| а) откриването на първото взаимно училище | <input type="checkbox"/>
<input type="checkbox"/>
<input type="checkbox"/>
<input type="checkbox"/> |
| б) първият препис на „История славянобългарска“ | |
| в) създаването на БРЦК в Букурещ | |
| г) издаването на ферман за учредяване на Българската екзархия | |

5 Надпиши портретите и очни с ✓ личността, на която принадлежи идеята за „свята и чиста република“.

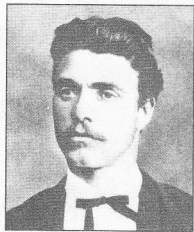

- а) _____ б) _____ в) _____ г) _____

6 За коя историческа личност се отнася текстът?

Роден е в Котел. Създава три плана за освобождението на България. В Белград сформира Първата българска легия. Наричан е родоначалник на организираното българско националноосвободително движение. Умира през 1867 г. в Букурещ.

- а) Панайот Волов
- б) Велчо Атанасов
- в) Георги Раковски
- г) Любен Каравелов

7 Подчертай верния отговор в изреченията.

а) През XIX в. някои по-заможни български занаятчии организират първите **манифактури / чифлици**.

б) През 1867 г. от Влахия в българските земи навлиза четата на **Филип Тотю / Христо Ботев**.

- в) Преходът към светско образование в българските земи се осъществява през **XVIII / XIX в.**
- г) Руско-турската освободителна война започва през **1877 / 1878 г.**

8 Кое твърдение за българското общество през XVIII–XIX в. НЕ е вярно?

- а) През XVIII в. в развитието на българите започва нова епоха, наречена Възраждане.
- б) Реформите в Османската империя затрудняват развитието на българските занаяти.
- в) Първата фабрика в българските земи открива през 1834 г. Добри Желязков.
- г) Модернизацията в живота на българите през XIX в. обхваща предимно градовете.

9 Коя година се свързва както с движението за новобългарска просвета, така и с движението за самостоятелна църква? Попълни събитията.

- а) 1835 г. _____
- б) 1824 г. _____
- в) 1860 г. _____
- г) 1859 г. _____

10 Кога и къде Георги Раковски сформира Първата българска легия?

- | | |
|------------|------------|
| а) 1858 г. | а) Букурещ |
| б) 1862 г. | б) Браила |
| в) 1868 г. | в) Болград |
| г) 1876 г. | г) Белград |

1 Означи

- а) провъ
- б) мирн
- в) създа
- г) между

2 Напиши

- а) _____
- б) _____
- в) _____
- г) _____

3 Граници

две меж
представ

- а) Санст
- б) Букур
- в) Ньойс
- г) Берлин

4 Задраска

а) На 5 ю
Тодор Бурмо
б) Според

Народното съ

в) Илинде
ВМОРО.

г) На 27 а

Александър I

5 Кое НЕ е